

УТВЕРЖДАЮ:

/ *Председатель Комитета по лесному хозяйству*

*Республики Дагестан*



должность

*В.М. Абдулхамидов*

фамилия, имя и отчество (при наличии)

*30 Июля 2024*

дата

**Акт**

**лесопатологического обследования № 18/13/6/2024**

лесных насаждений Хасавюртовское (лесничество)  
Республика Дагестан (субъект Российской Федерации)

Способ лесопатологического обследования: 1. Визуальный   
2. Инструментальный

**Место проведения:**

Участковое лесничество	Урочище (дача)	Квартал	Выдел	Площадь выдела, га	Лесопатологический выдел	Площадь лесопатологического выдела, га
Андрейаульское	-	6	19	1,2	-	-

Лесопатологическое обследование проведено на общей площади 1,2 га.

Кадастровый номер участка: ---  
(для участков, предоставленных в постоянное (бессрочное) пользование, аренду)

Документ о праве пользования: -

*(тип документа о праве пользования, дата, номер, вид разрешенного использования)*

## 2. Инструментальное (детальное) обследование лесных насаждений.

2.1 . Лесничество Хасавюртовское  
Участковое лесничество Андрейаульское  
Урочище (дача) - Квартал 6 Выдел 19  
Лесопатологический выдел -

Наличие ограничений или особенностей участка, влияющих на назначение СОМ:

---

---

---

*(отметка о наличии ООПТ, ОЗУ, водоохранной зоны, радиоактивного загрязнения лесов, угрозы возникновения очагов вредных организмов или пожарной опасности в лесах)*

### 2.2. Фактическая таксационная характеристика лесного насаждения

**не соответствует** таксационному описанию.

*Причины несоответствия:*

*давность лесоустройства 10 и более лет.*

*Ведомость лесных участков с выявленными несоответствиями таксационным описаниям приведена в приложении 1 к данному Акту.*

### 2.3. Состояние насаждений:

<i>устойчивое (СКС &lt;1,50)</i>	<input type="checkbox"/>
<i>с нарушенной устойчивостью (СКС ≥1,51-≤4,50)</i>	<input checked="" type="checkbox"/>
<i>с утраченной устойчивостью (СКС ≥4,51)</i>	<input type="checkbox"/>

2.4. Средневзвешенная категория состояния 1,58

Причины ослабления, повреждения насаждения:

*засуха (код 830). Данные причины определены по следующим признакам: ажурность кроны.*



2.5. Выборке подлежит 0 % деревьев по запасу, в том числе:

без признаков ослабления 0 %, Причины назначения: \_\_\_\_\_

ослабленных 0 %, Причины назначения: \_\_\_\_\_

сильно ослабленных 0 %, Причины назначения: \_\_\_\_\_

усыхающих 0 %, Причины назначения: \_\_\_\_\_

свежего сухостоя 0 %, Причины назначения: \_\_\_\_\_

свежего ветровала 0 %, Причины назначения: \_\_\_\_\_

свежего бурелома 0 %, Причины назначения: \_\_\_\_\_

старого сухостоя 0 %, Причины назначения: \_\_\_\_\_

старого ветровала 0 %, Причины назначения: \_\_\_\_\_

старого бурелома 0 %.

2.6. Полнота лесного насаждения после уборки деревьев, подлежащих рубке, составит: 0,6.

Критическая полнота для данной категории лесных насаждений и преобладающей породы составляет: не лимитируется

### ЗАКЛЮЧЕНИЕ к инструментальному обследованию участка.

С целью предотвращения негативных процессов, снижения ущерба от их воздействия назначено: проведение не требует мероприятий на площади 1,2 га.

Участковое лесничество	Урочище (дача)	Квартал	Выдел	Площадь выдела, га	Лесопатологический выдел	Площадь лесопатологического выдела	Вид мероприятия	Площадь мероприятия, га	Породы	Доля выбираемой древесины по запасу, %	Рекомендуемый срок проведения мероприятия
1	2	3	4	5	6	7	8	9	10	11	12
Андрейаульское	-	6	19	1,2	-	-	не требует мероприятий	-	-	-	-

Ведомость временной пробной площади и абрис участка прилагаются (приложение 2 и 3 к Акту).

РЕКОМЕНДАЦИИ по проведению мероприятий, не относящихся к мероприятиям по предупреждению распространения вредных организмов нет.

Дата проведения ЛПО: 18.10.2024 года.

Дата составления документа: 09.11.2024 года.

Дата повторного составления документа: 28.12.2024

Исполнитель работ по проведению лесопатологического обследования:

Фамилия, имя и отчество (при наличии) Лаикул Татьяна Андреевна

Организация филиал ФБУ "Рослесозащита" - "ЦЛД Республики Дагестан"

Должность Ведущий инженер

Подпись \_\_\_\_\_

Телефон 8(8722)51-76-74



## Результаты проведения лесопатологического обследования лесных насаждений

за октябрь 2024 г.

Субъект Российской Федерации: Республика Дагестан Лесничество (лесопарк): Хасавюртовское  
Участковое лесничество: Андрейаульское Урочище (лесная дача): -

1	2	3	4	5	6	7	8	Таксационная характеристика лесного насаждения							18	Распределение деревьев по категориям состояния, % от запаса											33	34	Назначенные мероприятия												
								9	10	11	12	13	14	15		16	17	без признаков ослабления		ослабленные		сильно ослабленные		усыхающие		27			28	29	30	31	32	35	36						
																		Н	Р	Н	Р	Н	Р	Н	Р																
6	19	1,2	Защитные	Леса, расположенные в пустынных, полупустынных, лесостепных, лесотундровых зонах, степях, горах	нет	-	-	5БР4ДЧН1ТК+БЯД	Всего	49	8	14	СВДЧ	0,6	4	30*	46	66,2		13,2		20,6														830.					
									БР	-	-	-	-	-	-	-	13	71,4		14,3		14,3																			
									ДЧН	-	-	-	-	-	-	-	26	72,0		16,0		12,0																			
									ТК	-	-	-	-	-	-	-	3					100,0																			
									БЯД	-	-	-	-	-	-	-	4	100,0																							
										-	-	-	-	-	-	-																									
										-	-	-	-	-	-	-																									
										-	-	-	-	-	-	-																									
										-	-	-	-	-	-	-																									
										-	-	-	-	-	-	-																									
										-	-	-	-	-	-	-																									

Условные обозначения: Н - деревья не подлежат рубке; Р - деревья подлежат рубке; \* - несоответствие показателя таксационному описанию.  
Исполнитель работ по проведению лесопатологического обследования:  
Фамилия, имя и отчество (при наличии) Лаикул Татьяна Андреевна Подпись 

Дата составления документа 09.11.2024



**Ведомость  
лесных участков с выявленными несоответствиями таксационным описаниям**

Субъект Российской Федерации: Республика Дагестан Лесничество (лесопарк): Хасавюртовское  
 Участковое лесничество: Андреяульское Урочище (лесная дача): -

1	2	3	4	5	6	7	8	9	10	Таксационная характеристика										Заложено пробных площадей	
										11	12	13	14	15	16	17	18	19	20	21	
2005	6	19	1,2	Защитные	Леса, расположенные в пустынных, полупустынных, лесостепных, лесотундровых зонах, степях, горах	нет	ТО			6БР3ДЧН1ТК +БЯД	Берест	30	8	12	СВДЧ	0,6	4	40			
							Ф	-	-	5БР4ДЧН1ТК +БЯД	Берест	49	8	14	СВДЧ	0,6	4				

Условные обозначения

ТО - таксационные описания

Ф - фактическая характеристика лесного насаждения

Исполнитель работ по проведению лесопатологического обследования:

Фамилия, имя и отчество (при наличии)

Лаишул Татьяна Андреевна

Подпись



**ВРЕМЕННАЯ ПРОБНАЯ ПЛОЩАДЬ № 1**

1.1 Субъект Российской Федерации: Республика Дагестан  
Лесничество Хасавюртовское  
Участковое лесничество: Андрейаульское  
Урочище (дача): -  
Квартал 6 Выдел 19 Площадь выдела 1,2 га.  
Лесопатологический выдел: - Площадь лесопатологического выдела 1,2 га.

1.2 Метод перече́та: ленточная пробная площадь.

Количество лент / площадок: 1  
Размеры площадок (длина x ширина/радиус): 100x20 м.  
Размер временной пробной площади: Размер временной пробной площади: 0,2 га.

1.3 Фактичекая таксационная характеристика насаждения:

Состав: 5БР4ДЧН1ТК+БЯД возраст 49 лет тип леса СВДЧ  
полнота 0,6 ; бонитет 4 ; запас на га 30 кбм.  
возобновление отсутствует.

1.4 Номер очага вредных организмов: б/н.

Тип очага вредных организмов: -

Фаза развития очага вредных организмов: -

1.5 Причина ослабления, повреждения насаждения и время:

засуха (код 830). Время повреждения: гг. Состояние насаждения: ослабленное,  
Средневзвешенная категория состояния насаждения: 1,58.

1.6 Назначенные мероприятия: не требует мероприятий

Исполнитель работ по проведению лесопатологического обследования

Фамилия, имя

и отчество (при наличии) Лашкул Татьяна Андреевна

Дата составления документа: 09.11.2024 года.









### Абрис участка леса

Масштаб 1:10000

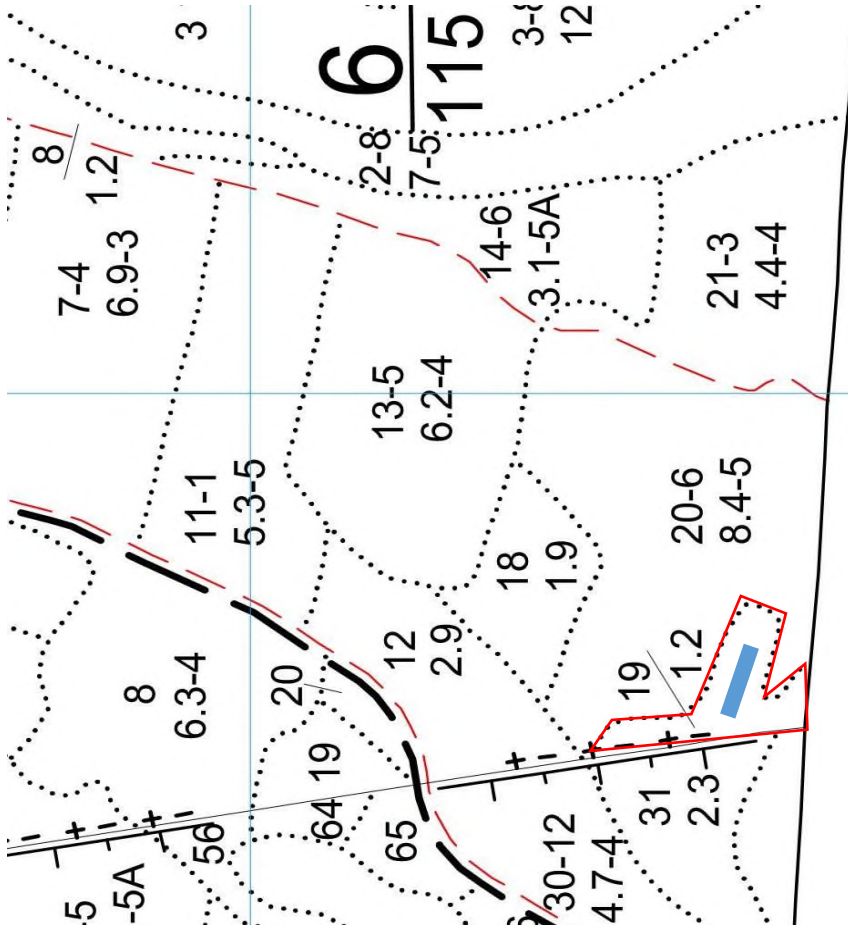

Условные обозначения:		граница выдела		ленты перечета		
-----------------------	--	----------------	--	-------------------	--	--

№ квартала	№ выдела	№ ЛП выдела	Размеры ленты (круговой площадки) перечета				Координаты ПП			
			№ ленты	Длина, м	Ширина, м	Радиус, м			Площадь, га	
6	19	-	1	100	20	-	0,20	43.272283°	46.786850°	
									43.273004°	46.787878°

Номера точек	Координаты	Длина, м
1->1		

Исполнитель работ по проведению лесопатологического обследования:

Фамилия, имя  
и отчество (при наличии)

*Лашкул Татьяна Андреевна* Подпись

Дата составления документа:

09.11.2024 года





Широта: 43.272792°

Долгота: 46.787829°

Описание: Андрейаульское участковое лесничество квартал 6 выдел 19

Дата съемки: 18.10.2024